

2022학년도 수시모집 면접 평가 안내

꽃동네대학교 2022학년도 수시모집 면접 평가 일정을 다음과 같이 안내하오니 참고하시기 바랍니다.

1. 면접 평가 대상 및 일정

구분	내용																								
면접 평가 대상	<ul style="list-style-type: none"> - 모집단위 : 간호학과, 사회복지학과, 상담심리학과 - 전형 : 가톨릭인재, 고른기회, 기회균형, 농어촌전형 																								
면접 평가 일정	<ul style="list-style-type: none"> - 일자 : 2021.10.23.(토) - 장소 : 가톨릭꽃동네대학교 지혜관 (충청북도 청주시 서원구 현도면 상삼길 133) - 입실시간 및 평가시간 <table border="1" style="width: 100%; border-collapse: collapse; margin-top: 10px;"> <thead> <tr> <th style="width: 10%;">구분</th> <th style="width: 30%;">A조</th> <th style="width: 30%;">B조</th> <th style="width: 30%;">C조</th> </tr> </thead> <tbody> <tr> <td>입실시간</td> <td colspan="3">평가시작 30분 전까지 「코로나-19 문진표」를 제출 후 대기실 입실</td> </tr> <tr> <td>평가시간</td> <td>11:00 ~ 12:00</td> <td>12:00 ~ 13:00</td> <td>14:00 ~ 15:00</td> </tr> </tbody> </table> <p style="margin-top: 10px;">※ 「코로나-19 문진표」는 면접평가 오기 전 미리 작성 후 제출</p>	구분	A조	B조	C조	입실시간	평가시작 30분 전까지 「 코로나-19 문진표 」를 제출 후 대기실 입실			평가시간	11:00 ~ 12:00	12:00 ~ 13:00	14:00 ~ 15:00												
구분	A조	B조	C조																						
입실시간	평가시작 30분 전까지 「 코로나-19 문진표 」를 제출 후 대기실 입실																								
평가시간	11:00 ~ 12:00	12:00 ~ 13:00	14:00 ~ 15:00																						
면접 평가 조	<ul style="list-style-type: none"> - 면접조 확인 웹사이트(입학정보시스템) 바로가기 ※ 1. 서비스를 이용하시려면 '성명, 생년월일, 휴대전화번호'로 로그인 필요 2. (예) <table border="1" style="width: 100%; border-collapse: collapse; margin-top: 10px;"> <thead> <tr> <th colspan="8" style="text-align: left;">접수정보조회</th> </tr> <tr> <th style="width: 10%;">수험번호</th> <th style="width: 10%;">성명</th> <th style="width: 10%;">모집구분</th> <th style="width: 15%;">지망학과</th> <th style="width: 15%;">전형구분</th> <th style="width: 10%;">합격구분</th> <th style="width: 10%;">등록여부</th> <th style="width: 10%;">안내</th> </tr> </thead> <tbody> <tr> <td>20210000000000000000</td> <td>김민준</td> <td>수시1차</td> <td>사회복지학과</td> <td>가톨릭인재</td> <td></td> <td></td> <td style="border: 2px solid red;">면접A조 10.23.(토) 11:00</td> </tr> </tbody> </table>	접수정보조회								수험번호	성명	모집구분	지망학과	전형구분	합격구분	등록여부	안내	20210000000000000000	김민준	수시1차	사회복지학과	가톨릭인재			면접A조 10.23.(토) 11:00
접수정보조회																									
수험번호	성명	모집구분	지망학과	전형구분	합격구분	등록여부	안내																		
20210000000000000000	김민준	수시1차	사회복지학과	가톨릭인재			면접A조 10.23.(토) 11:00																		

※ 평가시간은 학내 사정에 따라 지연될 수 있습니다.

2. 면접 평가 방법

구분	내용
면접평가 방법 (개별면접)	<ul style="list-style-type: none"> - 개별 인터뷰를 통해 인성 및 가치관, 사고력, 수학능력, 발전가능성 등의 평가기준(정성)에 의한 종합적 평가 - 평가 시간 : 10분 내외
수험생 준비물 및 복장	<ul style="list-style-type: none"> - 준비물 : 수험표 및 신분증 - 복장 : 자율적으로 복장 착용 (가급적 단정한 복장을 권장하며, 교복도 착용 가능함)

3. 수험생 유의사항

- 장애 등의 사유로 편의제공이 필요한 수험생은 반드시 연락 주시기 바랍니다.
- 면접 평가 중 모든 지원자는 **휴대전화기의 전원을 꺼야** 하며 긴급한 연락은 입학관리과(043-270-0100)로 연락 주시기 바랍니다.

4. 코로나바이러스감염증-19 대응 유의사항

- 면접 당일 **발열(37.5도 이상) 또는 호흡기증상(기침, 인후통 등) 등 특이사항이 있는 경우** 반드시 입학관리과(043-270-0100, 0101)로 연락주시기 바랍니다.
- 평가장 방역 및 응시자 위생관리를 위해 **모든 평가장은 입실 마감 시간 30분 전 부터 출입이 가능**합니다.
- 응시자는 **평가장 출입 전 반드시 손소독제로 손을 소독한 후, 발열검사**를 받아야 하며, **개인 마스크(KF94)를 착용**해야 합니다 (※ 마스크 분실 및 사용 중 훼손 등에 대비하여 마스크 여분 소지 권장).
- 평가장 안팎에서 **불필요한 대화를 자제**하여 주시기 바랍니다.
- 대기시간 등에도 **다른 응시자와 1.5m 이상 거리를 확보**할 수 있도록 협조하여 주시기 바랍니다.
- 응시자는 수시로 **흐르는 물에 비누로 꼼꼼하게 30초 이상 손을 씻거나, 손소독제를 사용하여 소독**하시기 바랍니다.
- 응시자 개인이 사용한 휴지, 마스크, 덧신 등은 **평가장에 버리지 말고, 가방에 넣어 다시 가져가시기 바랍니다.**
- 평가장 환기를 위해 **전형 중 창문 등을 상시 개방**할 수 있으며, 이로 인한 **소음 등이 발생**할 수 있으나 코로나19 감염 예방을 위한 불가피한 조치인 점을 고려하여 양해바랍니다.
- 평가장 내에서는 항상 **마스크를 착용(코입 노출 금지)**해야 하며, 전형시작 후 감독관이 실시하는 **본인 확인 시에는 마스크를 잠깐 내리고** 본인여부 확인에 협조해야 합니다.
- 퇴실 시 응시자 밀집으로 인한 감염예방을 위해, **저층부터 순차적으로 퇴실**할 예정이오니 응시자들은 해당 평가장에서 감독관 통제 하에 **질서있게 대기해 주시기 바랍니다.**
- 감염병 예방을 위한 방역지침에 따라 학무모 대기실을 운영하지 않습니다.
- ※ 「감염병의 예방 및 관리에 관한 법률」 제41조제3항에 의거 격리대상자 등은 평가장에서의 전형응시가 불가합니다.

5. 교통편 (오시는길)

가. 가톨릭꽃동네대학교 셔틀버스 이용

구분	청주고속버스터미널 (원편 다이소 앞)	오송역 (3번 출구 앞 청주시티투어 승강장)	부강역 (건너편 세븐일레븐)	신탄진역 (건너편 파리바게뜨)
배차시간 (출발)	10:00	9:50	10:20	10:00
	13:00	12:50	13:20	13:00

※ 셔틀버스 탑승 장소 안내문 4p 참조

나. 자가용 및 대중교통 이용

주소 (28211) 충북 청주시 서원구 현도면 상삼길 133 가톨릭꽃동네대학교

Tel 043-270-0100~0103 Fax 043-270-0120

교통 안내 **차량이용시** **고속도로 이용**
 남청주I.C.(구 청원I.C.) → 세종시 방면 → 1.3km가량 직진하여 좌회전 → 1.5Km가량 직진하여 우회전

국도 이용

17번 국도 이용하여 남청주I.C.(구 청원I.C.) 도착 → 이하 위와 같음

대중교통

청주시내

시내버스 412번(부강방면) 또는 택시 이용

청주고속(시외)버스 이용

청주고속(시외)버스터미널정류장 하차 → 청주고속버스터미널 원편 다이소 건물 앞 이동 → 가톨릭꽃동네대학교 셔틀버스 탑승 (10:00 / 13:00)

기차 이용

부강역 하차 → (도로 건너편) 세븐일레븐 앞 이동 → 가톨릭꽃동네대학교 셔틀버스 승차 (10:20 / 13:20)

신탄진역 하차 → (도로 건너편) 파리바게뜨 앞 이동 → 가톨릭꽃동네대학교 셔틀버스 승차 (10:00 / 13:00)

오송역 하차 → 3번 출구 앞 청주시티투어 승강장 이동 → 가톨릭꽃동네대학교 셔틀버스 승차 (9:50 / 12:50)

다. 순환 버스 탑승 장소 (지정시간 출발)

- 청주고속터미널 (청주고속버스터미널 왼편 다이소 앞)
(배차시간 10:00 / 13:00)



- 오송역 (3번 출구 앞 청주시티투어 승강장)
(배차시간 9:50 / 12:50)



□ 부강역 (건너편 세븐일레븐)
(배차시간 10:20 / 13:20)

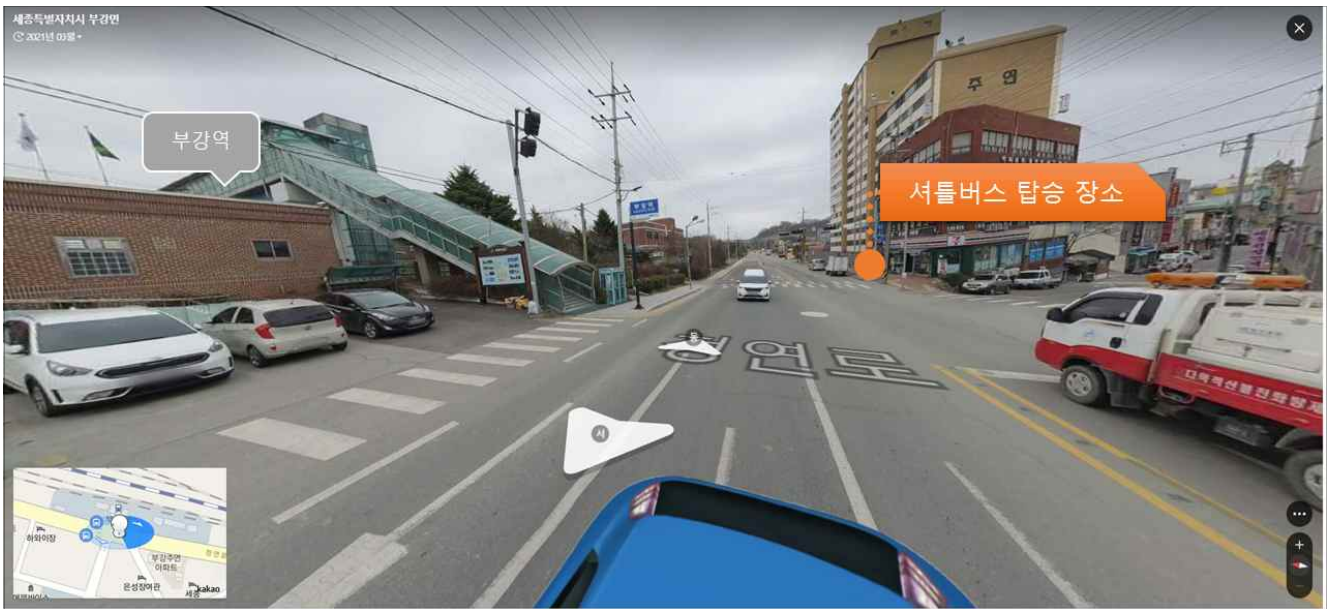

□ 신탄진역 (신탄진역 건너편 파리바게뜨)
(배차시간 10:00 / 13:00)



※ 문의 : 입학관리과 043-270-0100 ~ 0102