

2023학년도 신입생 수시모집 면접고사 안내

가톨릭꽃동네대학교 2023학년도 수시모집 면접고사 일정을 다음과 같이 안내하오니 참고하시기 바랍니다.

1 면접고사 대상 및 일정

구분	내용																						
면접 대상	<ul style="list-style-type: none"> - 모집단위 : 간호학과, 사회복지·상담심리학과 - 전형 : 휴먼리더, 고른기회, 기회균형, 농어촌, 특수교육대상자전형 																						
면접 일정	<ul style="list-style-type: none"> - 일자 : 2022.10.22.(토) - 장소 : 가톨릭꽃동네대학교 지혜관 (충북 청주시 서원구 현도면 상삼길 133) - 입실시간 및 평가시간 <table border="1"> <thead> <tr> <th>구분</th> <th>A조</th> <th>B조</th> <th>C조</th> <th>D조</th> <th>E조</th> <th>F조</th> </tr> </thead> <tbody> <tr> <td>입실시간</td> <td colspan="6">평가시작 20분 전까지 「코로나-19 문진표」를 제출 후 대기실 입실</td> </tr> <tr> <td>평가시간</td> <td>10:00~11:00</td> <td>11:00~12:00</td> <td>13:00~14:00</td> <td>14:00~15:00</td> <td>15:00~16:00</td> <td>16:00~17:30</td> </tr> </tbody> </table> <p>※ 「코로나-19 문진표」는 면접 오기 전 미리 작성 후 제출</p>	구분	A조	B조	C조	D조	E조	F조	입실시간	평가시작 20분 전까지 「코로나-19 문진표」를 제출 후 대기실 입실						평가시간	10:00~11:00	11:00~12:00	13:00~14:00	14:00~15:00	15:00~16:00	16:00~17:30	
구분	A조	B조	C조	D조	E조	F조																	
입실시간	평가시작 20분 전까지 「코로나-19 문진표」를 제출 후 대기실 입실																						
평가시간	10:00~11:00	11:00~12:00	13:00~14:00	14:00~15:00	15:00~16:00	16:00~17:30																	
면접 조	<ul style="list-style-type: none"> - 면접 조 확인 웹사이트(입학정보시스템) 바로가기 ※ 1. 서비스를 이용하시려면 '성명, 생년월일, 휴대전화번호'로 로그인 필요 2. (예) <p>○ 접수정보조회</p> <table border="1"> <thead> <tr> <th>수험번호</th> <th>성명</th> <th>모집구분</th> <th>지명학과</th> <th>전형구분</th> <th>합격구분</th> <th>등록금</th> <th>안내</th> <th>합격증</th> <th>등록금고지서</th> <th>학번</th> </tr> </thead> <tbody> <tr> <td>000000</td> <td>김민준</td> <td>수시1차</td> <td>간호학과</td> <td>휴먼리더</td> <td></td> <td></td> <td>면접A조 10.22.(토) 10:00</td> <td>출력</td> <td>출력</td> <td></td> </tr> </tbody> </table>	수험번호	성명	모집구분	지명학과	전형구분	합격구분	등록금	안내	합격증	등록금고지서	학번	000000	김민준	수시1차	간호학과	휴먼리더			면접A조 10.22.(토) 10:00	출력	출력	
수험번호	성명	모집구분	지명학과	전형구분	합격구분	등록금	안내	합격증	등록금고지서	학번													
000000	김민준	수시1차	간호학과	휴먼리더			면접A조 10.22.(토) 10:00	출력	출력														

※ 평가시간은 학내 사정에 따라 지연될 수 있습니다.

2 면접고사 방법

구분	내용
면접고사 방법 (개별면접)	<ul style="list-style-type: none"> - 개별 인터뷰를 통해 인성 및 가치관, 사고력, 수학능력, 발전가능성 등의 평가기준(정성)에 의한 종합적 평가 - 평가 시간 : 10분 내외
수험생 준비물 및 복장	<ul style="list-style-type: none"> - 준비물 : 신분증 또는 수험표 - 복장 : 자율적으로 복장 착용 (단정한 복장을 권장하며, 교복도 착용 가능함)

3

수험생 유의사항

- 면접고사 중 모든 지원자는 **휴대전화기의 전원을 꺼야** 하며 긴급한 연락은 입학관리과(043-270-0100)로 연락하여 주시기 바랍니다.
- **장애 등의 사유로 편의 제공이 필요한 수험생**은 반드시 연락하여 주시기 바랍니다.

4

코로나바이러스감염증-19 대응 유의사항

- 면접 당일 **발열(37.5도 이상) 또는 호흡기 증상(기침, 인후통 등) 등 특이사항이 있는 경우** 반드시 입학관리과(043-270-0100, 0101)로 연락하여 주시기 바랍니다.
- 고사장 방역 및 응시자 위생관리를 위해 **모든 고사장은 입실 마감 시간 20분 전부터 출입**할 수 있습니다.
- 응시자는 **고사장 출입 전 반드시 손소독제로 손을 소독한 후, 발열검사**를 받아야 하며, **개인 마스크(KF94)를 착용**해야 합니다 (※ 마스크 분실 및 사용 중 훼손 등에 대비하여 마스크 여분 소지 권장).
- 고사장 안팎에서 **불필요한 대화**를 자제하여 주시기 바랍니다.
- 대기시간 등에도 **다른 응시자와 1.5m 이상 거리**를 확보할 수 있도록 협조하여 주시기 바랍니다.
- 응시자는 수시로 **흐르는 물에 비누로 꼼꼼하게 30초 이상 손을 씻거나, 손소독제를 사용하여 소독**하시기 바랍니다.
- 응시자 개인이 사용한 휴지, 마스크, 덧신 등은 **고사장에 버리지 말고, 가방에 넣어 다시 가져가시기를 바랍니다.**
- 고사장 환기를 위해 **전형 중 창문 등을 상시 개방**할 수 있으며, 이로 인한 **소음 등이 발생**할 수 있으나 코로나바이러스감염증-19 감염 예방을 위한 불가피한 조치인 점을 고려하여 양해해 주시기 바랍니다.
- 고사장 내에서는 항상 **마스크를 착용(교입 노출 금지)**해야 하며, 전형시작 후 감독관이 실시하는 **본인 확인 시에는 마스크를 잠깐 내리고 본인 여부 확인에 협조**해야 합니다.
- 퇴실 시 응시자 밀집으로 인한 감염예방을 위해, **순차적으로 퇴실**할 예정이오니 응시자들은 해당 고사장에서 감독관 통제 속에 **질서 있게 대기**해 주시기 바랍니다.
- 감염병 예방을 위한 방역 지침에 따라 학부모 대기실을 운영하지 않습니다.

※ 「감염병의 예방 및 관리에 관한 법률」 제41조제3항에 의거 격리대상자 등은 고사장에서의 전형 응시가 불가합니다.

5

교통편 (오시는 길)

□ 학교 순환 버스 이용 (탑승 장소 안내문 4p 참조)

구분	청주고속버스터미널 (왼편 다이소 앞)	오송역 (3번 출구 앞 청주시티투어 승강장)	부강역 (건너편 세븐일레븐)	신탄진역 (신탄진역 공영주차장)
배차시간 (출발)	9:30	9:20	9:50	9:30
	12:30	12:20	12:50	12:30
	15:30	15:20	15:50	15:30

※ 학교 순환 버스 이용 시 면접고사 시작 전까지 대기실 입실

□ 자가용 및 대중교통 이용

주소	(28211) 충북 청주시 서원구 현도면 상삼길 133 가톨릭꽃동네대학교		
Tel	043-270-0100~0102 Fax 043-270-0103		
교통 안내	차량이용시	고속도로 이용 남청주IC → 세종시 방면 → ‘세종, 부강’ 방면으로 1.3km 이동 → 외천교차로에서 ‘가톨릭꽃동네대학교’ 방면으로 좌회전 후 50m 이동 → ‘부강외천로’ 방면으로 우회전 후 1.5Km 이동 → ‘가톨릭꽃동네대학교’ 방면으로 좌회전 후 1.0km 이동	
		국도 이용 17번 국도 이용하여 남청주IC 도착 → 이하 위와 같음	
대중교통	세종고속시외버스터미널 (http://naver.me/F0pLBk2Z) 세종고속시외버스터미널 하차 → 세종고속시외버스터미널 정류장(http://kko.to/keXlVnd0o) 이동 → 430번(가톨릭꽃동네대학교) 버스 승차 → 가톨릭꽃동네대학교 종점 정류장 하차		
	청주시내 시내버스 412번(부강방면) 또는 택시 이용		
	청주고속(시외)버스 이용 고속(시외)터미널정류장 하차 → (청주시외버스터미널 앞) 시외버스터미널 정류장 이동(http://kko.to/E84bWS-Es) → 832번(석판방면)승차 → 용두사지철당간 정류장 하차(http://kko.to/uRokXzhuX) → 412번(부강방면) 승차 → 가톨릭꽃동네대학교 정류장 하차		
	기차 이용 부강역 하차 → 부강역 정류장 이동(http://kko.to/8uQtR6f4qA) → 시내버스 430번(가톨릭꽃동네대학교) 승차 → 가톨릭꽃동네대학교 정류장 하차		
	신탄진역 하차 → (도로 건너편) 신탄진역(청주방면) 정류장 이동(http://kko.to/tZ2bITkKS) → 407번(청주국제공항방면) 버스 승차 → 부용외천2리(청주방면) 정류장 하차(http://kko.to/U4Pqm0ueW) → (도로 건너편) 남청주IC 정류장 이동(http://kko.to/w_QfZGwxM) → 412번(부강방면) 승차 → 가톨릭꽃동네대학교 정류장 하차		

□ 학교 순환 버스 탑승 장소 (지정 시간 출발)

- 청주고속버스터미널 (청주고속버스터미널(임시) 왼편 다이소 앞, <https://naver.me/GpecTHwE>)
(배차시간 9:30, 12:30, 15:30 | 45인승 버스)



- 오송역 (3번 출구 앞 청주시티투어 승강장, <https://naver.me/5Zv8xvIS>)
(배차시간 9:20, 12:20, 15:20 | 25인승 버스)



○ 부강역 (건너편 세븐일레븐, <https://naver.me/xqoraGYM>)

(배차시간 9:50, 12:50, 15:50 | 25인승 버스)

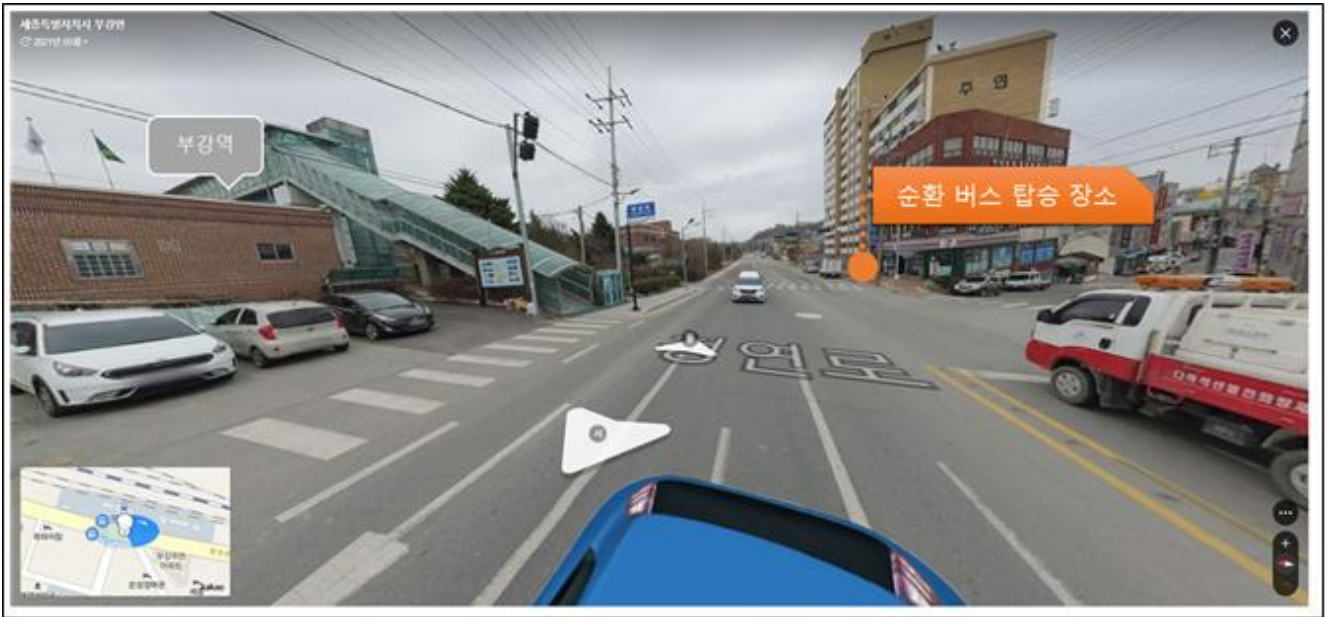

○ 신탄진역 (신탄진역 공영주차장 입구, <https://naver.me/G4LAosBX>)

(배차시간 9:30, 12:30, 15:30 | 승합차(스타렉스))

